Trauringe mit Brillanten: Zümra Juwelier Verzeichnet Wachsende Nachfrage

Zümra Juwelier Köln beobachtet einen Anstieg: Paare fragen gezielt nach Pavé- und Bicolor-Trauringen mit dauerhaft eingefassten Brillanten.



KöLN, NORDRHEIN-WESTFALEN, GERMANY, September 22, 2026 /EINPresswire.com/ -- Zümra Juwelier verzeichnet zur Herbstsaison 2026 eine steigende Nachfrage nach Trauringen mit Brillanten in Köln. Nach Beobachtungen des Fachgeschäfts entscheiden sich immer mehr Paare für Ringmodelle, bei denen Brillanten dauerhaft in das Ringband eingefasst sind. Bicolor-Ausführungen und Pavé-Fassungen sind dabei besonders gefragt.

Trauringe mit Brillanten sind Eheringe, bei denen ein oder mehrere Brillanten dauerhaft in das Ringband eingearbeitet sind. Je nach Design kommen verschiedene Fassungsarten zum Einsatz, die sich darin unterscheiden, wie der Stein im Ring gehalten wird und wie alltagstauglich das Ergebnis beim dauerhaften Tragen ist.

> “Viele Paare möchten einen Trauring, der als eigenständiges Schmuckstück wirkt. Pavé-Fassungen und Bicolor-Modelle mit Brillanten werden aus genau diesem Grund immer häufiger gewählt.”
>
> *Muhammed Yazicioglu, Geschäftsführer, Zümra Juwelier*

Die häufigsten Anfragen betreffen Pavé-Fassungen, bei denen mehrere kleine Brillanten eng nebeneinander im Ringband gesetzt werden und gemeinsam eine durchgehende Brillanzwirkung erzeugen. Ebenfalls gefragt sind Kanalfassungen, bei denen Brillanten in einen gefrästen Kanal entlang des Ringbands eingesetzt werden, sowie Bicolor-Trauringe, die Gelb- und Weißgold mit eingesetzten Brillanten kombinieren. Weißgold betont dabei die Brillanz farbloser Steine; Bicolor-Modelle ermöglichen eine breitere optische Abstimmung mit anderen Schmuckstücken.

Ob Trauringe mit Brillanten für den Alltag geeignet sind, hängt weniger von der Anzahl der Steine als von der Fassung ab. Pavé- und Kanalfassungen halten die Brillanten tief im Ringmaterial, was sie im täglichen Tragen widerstandsfähiger macht als freistehende Fassungen. Für einen Ring, der dauerhaft getragen wird, ist die Fassungstiefe daher ein zentrales Entscheidungskriterium.

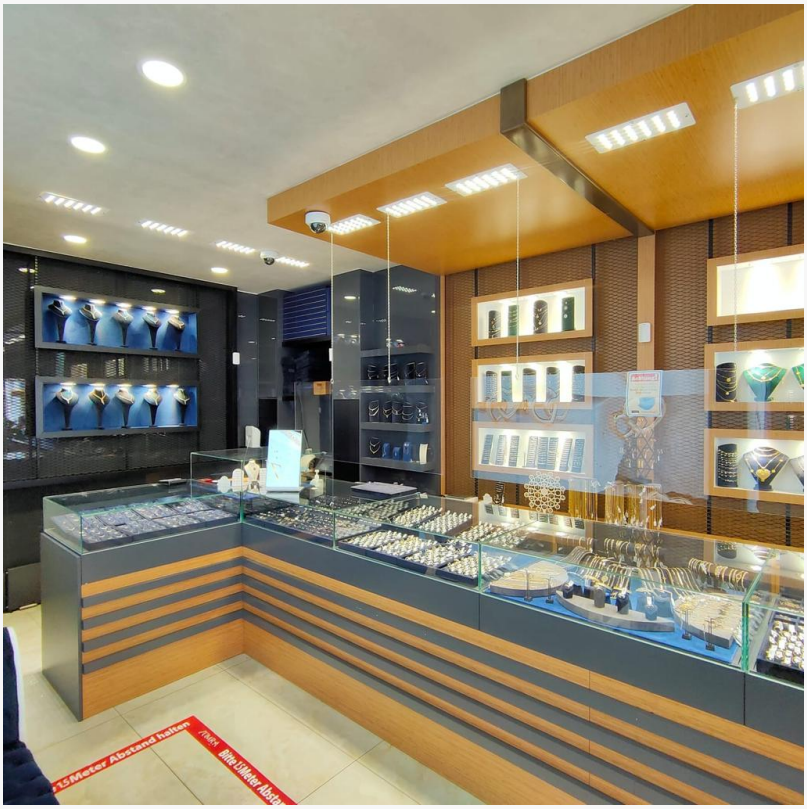

Zümra Kuyumcu Keupstraße Köln



Zümra Juwelier Köln

Welche Fassung sich für einen Trauring mit Brillanten eignet, hängt von der Ringbreite, dem Tragegefühl und dem gewünschten optischen Ergebnis ab. Schmalere Ringe werden häufig mit einer Pavé-Reihe auf dem oberen Ringbogenbereich gestaltet, breitere Modelle bieten mehr Spielraum für verschiedene Anordnungen. Die Kanalfassung gilt als besonders pflegeleicht, da die Brillanten vollständig in das Ringmaterial eingelassen sind.

"Wir beobachten, dass Paare den Trauring heute nicht mehr als schlichtes Band verstehen. Viele möchten ein Stück, das als Schmuckstück wirkt und gleichzeitig täglich getragen werden kann. Pavé-Fassungen und Bicolor-Modelle mit Brillanten werden aus genau diesem Grund immer häufiger gewählt", sagt Muhammed Yazicioğlu, Geschäftsführer von Zümra Juwelier. "Diese Anfragen haben zur Herbstsaison hin spürbar zugenommen."

Trauringe mit Brillanten und Verlobungsringe verfolgen unterschiedliche Designziele. Ein Verlobungsring setzt in der Regel einen zentralen Stein in den Mittelpunkt. Bei Trauringen mit Brillanten steht das Ringband selbst im Vordergrund, ergänzt durch Brillanten, die das Design aufwerten, ohne es zu dominieren. Der entscheidende Unterschied liegt in der Trageweise: Der

Trauring wird dauerhaft getragen und muss höhere Anforderungen an Haltbarkeit und Alltagstauglichkeit erfüllen als ein Verlobungsring.

Nach Beobachtungen aus Ateliergesprächen orientieren sich Paare bei der Wahl ihrer Trauringe häufig am Verlobungsring. Wer in Köln Trauringe mit Brillanten sucht, kann im Kölner Atelier verschiedene Fassungsarten, Ringbreiten und Materialkombinationen persönlich vergleichen. Da die Konfiguration mehrere Entscheidungsschritte umfasst, empfiehlt das Fachgeschäft, frühzeitig einen Termin zu vereinbaren.

"Ein Trauring mit Brillanten wird Jahrzehnte lang getragen. Die Fassung muss das aushalten, das besprechen wir in jedem Gespräch sehr genau", erklärt Muhammed Yazicioğlu.

Zümra Juwelier ist seit rund 40 Jahren in Köln tätig und berät Paare bei der Auswahl und Konfiguration von Trauringen und Verlobungsringen. Termine werden ausschließlich persönlich im Kölner Atelier vergeben.

Weitere Informationen zu Trauringen mit Brillanten sowie zur Terminvereinbarung für persönliche Gespräche sind unter zumra.de verfügbar.



Zümra Juwelier Konfigurator, Personliche Trauring Beratung



Personliche Beratung von Zümra Juwelier

Über Zümra Juwelier:
Zümra Juwelier ist ein seit rund 40 Jahren in Köln ansässiges Fachgeschäft für Trauringe, Verlobungsringe, Diamantschmuck und Goldschmuck. Das Unternehmen berät

Kunden ausschließlich persönlich im Kölner Atelier und begleitet sie von der ersten Auswahl bis zur individuellen Konfiguration und Lieferung des Schmuckstücks. Zümra Juwelier arbeitet als Fachhändler und nimmt Beratungsanfragen ausschließlich auf Terminbasis entgegen.

Muhammed Yazicioglu
Zümra Juwelier
+49 221 34669999
info@zumra.de
Visit us on social media:
Instagram
Facebook
YouTube
Other

This press release can be viewed online at: https://www.einpresswire.com/article/944232564

EIN Presswire's priority is source transparency. We do not allow opaque clients, and our editors try to be careful about weeding out false and misleading content. As a user, if you see something we have missed, please do bring it to our attention. Your help is welcome. EIN Presswire, Everyone's Internet News Presswire™, tries to define some of the boundaries that are reasonable in today's world. Please see our Editorial Guidelines for more information.
© 1995-2026 Newsmatics Inc. All Right Reserved.