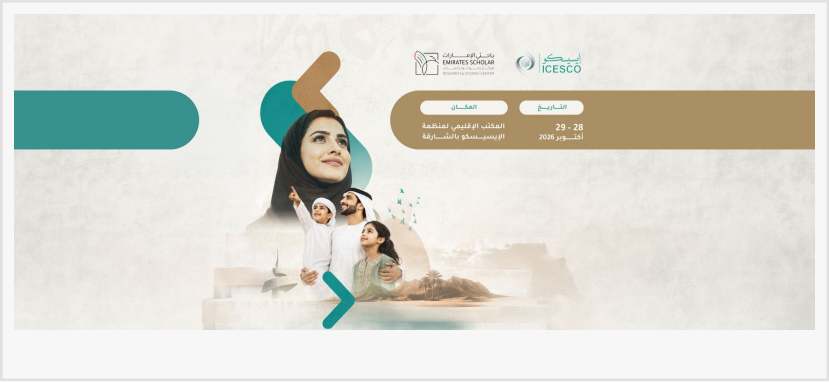

EINPRESSWIRE

مركز باحثي الإمارات شريك علمي في منتدى الإيسيسكو الإقليمي للأسرة 2026

باحثي الإمارات
EMIRATES SCHOLAR
مركز بحوث ودراسات
RESEARCH & STUDIES CENTER
إيسيسكو
ICESCO
التاريخ
28 - 29
أكتوبر 2026
المكان
المكتب الإقليمي لمنظمة
الإيسيسكو بالشارقة

يشارك المركز بخبراته البحثية في المنتدى الذي يُعقد بالشارقة يومي 28 و 29 أكتوبر، لمناقشة تحديات الأسرة وتعزيز التماسك الأسري والمجتمعي .

ABU DHABI, ABU DHABI, SHARJAH, DUBAI, UNITED ARAB EMIRATES, October 26, 2026 /EINPresswire.com/ -- الشارقة 26 – أكتوبر 2026

يشارك مركز باحثي الإمارات للبحوث والدراسات، كشريك علمي في منتدى الإيسيسكو الإقليمي للأسرة، الذي ينظمه المكتب الإقليمي لمنظمة العالم الإسلامي للتربية والعلوم والثقافة (إيسيسكو) بالشارقة، تحت رعاية سمو الشيخة جواهر بنت محمد القاسمي، ورئيسة مجلس الشارقة للأسرة والمجتمع، حفظها الله، ويقام المنتدى تحت شعار "الأسرة توازن يصنع المستقبل"، يومي 28 و 29 أكتوبر في مقر المكتب الإقليمي للإيسيسكو .

وسيدير الدكتور فواز حبّال، الأمين العام لمركز باحثي الإمارات، جلسة حوارية بعنوان "الأسرة في قلب التحول: هل تواكب منظومة الدعم احتياجات الأسرة اليوم؟"، ستبحث الجلسة مدى قدرة منظومات الدعم الحكومية والمجتمعية على مواكبة الاحتياجات المتغيرة للأسرة في ظل تزايد المسؤوليات وضغوط الحياة المعاصرة .

فيما سيتحدث الدكتور فراس حبّال، رئيس مركز باحثي الإمارات، في جلسة بعنوان "هل بيتنا بخير؟ بين الطموح والرعاية والضغط النفسي... ما الذي تحتاجه الأسرة لتبقى متماسكة؟"، ستناقش الجلسة سبل الموازنة بين الطموح المهني ومتطلبات الرعاية، وأثر الضغوط النفسية على الصحة الأسرية، وآليات تعزيز التماسك داخل البيت .

ويُعد المنتدى منصة إقليمية رفيعة المستوى لاستشراف مستقبل الأسرة في ظل التحولات الرقمية والاجتماعية والثقافية المتسارعة، ويأتي تنظيمه تزامنًا مع "عام الأسرة 2026" في دولة الإمارات، وسيستضيف المنتدى على مدى يومين نخبة واسعة من صناع القرار والخبراء والأكاديميين من مختلف أنحاء العالم، بمشاركة أكثر من 20 متحدثًا، يتقدمهم سعادة سالم عمر سالم، المدير الإقليمي لمكتب الإيسيسكو بالشارقة، وسعادة عبدالله النعيمي، وكيل الوزارة المساعد لقطاع الأسرة والطفل في وزارة الأسرة، والدكتور مصطفى يوسف علي، المدير التنفيذي لمنظمة أريغاتو الدولية والأمين العام للشبكة العالمية

للأديان من أجل الأطفال .

يتضمن برنامج المنتدى جلسات حوارية وعروضًا لأوراق علمية ضمن مسار "من البحث إلى التطبيق "، وورش عمل تفاعلية للأسر، تتناول قضايا بناء القيم لدى الجيل القادم، وتأثير المؤثرين والخوارزميات في تربية الأبناء، وتأتي مشاركة مركز باحثي الإمارات امتدادًا لمذكرة التفاهم الموقعة بينه وبين الإيسيسكو لتعزيز التعاون في مجالات البحث العلمي والابتكار وتبادل المعرفة والخبرات، وترجمةً لاهتمام المركز المتنامي بالدراسات الأسرية والمجتمعية .

ومن المتوقع أن يُسفر المنتدى عن حزمة من التوصيات الاستراتيجية والمبادرات المجتمعية، ودعم البحوث العلمية في مجال الأسرة، وتطوير برامج تدريبية وتوعوية تلبي تطلعات المجتمع، بما ينسجم مع رؤية القيادة الرشيدة في بناء مجتمع متماسك ومستدام .

Media Office
Emirates Scholar Center for Research and Studies
+971 24093159
Visit us on social media:
LinkedIn
Instagram
YouTube
TikTok
X

This press release can be viewed online at: https://www.einpresswire.com/article/952337533

EIN Presswire's priority is source transparency. We do not allow opaque clients, and our editors try to be careful about weeding out false and misleading content. As a user, if you see something we have missed, please do bring it to our attention. Your help is welcome. EIN Presswire, Everyone's Internet News Presswire™, tries to define some of the boundaries that are reasonable in today's world. Please see our Editorial Guidelines for more information.
© 1995-2026 Newsmatics Inc. All Right Reserved.